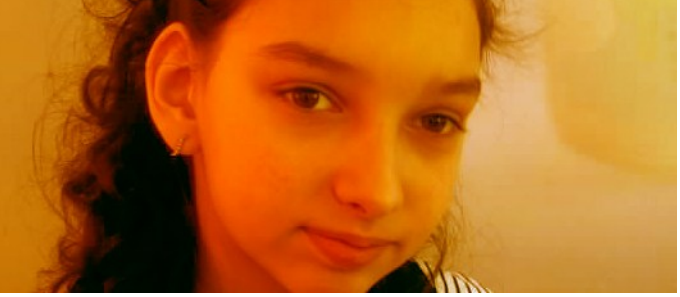

helping Kristina помаже Кристину **aiutando Kristina** aider Kristina βοηθώντας
hjelper Kristina het helpen van Kristina ajudando Kristina Кристина помогает ayu
tina **aiutando Kristina** Kristina helfen помаже Кристину aider Kristina βοηθώντ
hjelper Kristina het helpen van Kristina ajudando Kristina Кристина помогает ayu
tina Kristina helfen helping Kristina aider Kristina βοηθώντας Kristina hjelper Kris
helpen van Kristina ajudando Kristina **aiutando Kristina** Кристина помогает ayu
tina Kristina helfen helping Kristina помаже Кристину βοηθώντας Kristina hjelp
aiutando Kristina het helpen van Kristina ajudando Kristina Кристина помогает a
Kristina Kristina helfen helping Kristina омаже Кристину **aiutando Kristina** aide

AIUTIAMO KRISTINA è un progetto dell'**Associazione Onlus Amici del Monastero di Decani**, ricevi questa mail perché hai scelto di avere gli aggiornamenti riguardo questo progetto, qualora non fossi più interessata/o, ti invitiamo ad inviare una mail all'indirizzo amicididecani@gmail.com con all'oggetto: AIUTIAMO KRISTINA STOP

il diario di aiutando Kristina

11 marzo 2012

Kristina sta meglio.
Ha terminato il ciclo di chemio, si é ripresa ed adesso tutti i suoi valori sono stabili.
Finalmente ha potuto lasciare l'ospedale e continua le sue terapie in day hospital.
Stanko, il fratello donatore ha iniziato il proprio ciclo di controlli e tutti ci auguriamo che il trapianto venga eseguito al piú presto, probabilmente per metá aprile.
Kristina saluta tutti e ci spedisce alcune delle foto che aspettavamo, il suo sorriso ci rende orgogliosi.
Hvala… in serbo vuol dire grazie

con papá Zoran nel giardinetto di casa a Roma

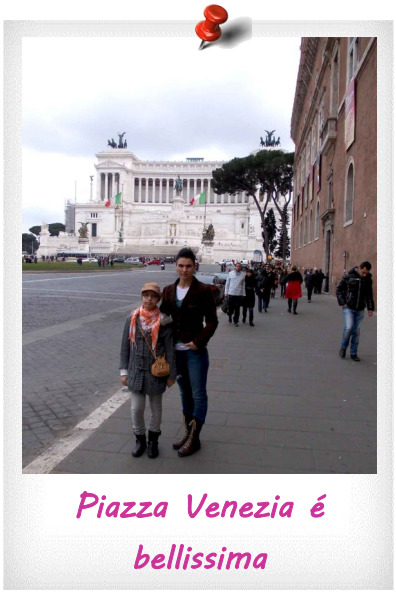

Piazza Venezia é bellissima

con mamma Stanka